

Bahnübergang Raiffeisenstraße

Der Rat der Stadt Emmerich am Rhein beschließt am 25.04.2012, anstelle des BÜ Raiffeisenstraße eine eingeschränkte Eisenbahnüberführung für PKW und Busse (EÜ-Pkw) in der Verlängerung der Straße Praestsches Feld.

In Verbindung mit der Verlegung der Bahnsteige des Haltepunktes Praest in Richtung Westen soll eine beidseitige Anbindung für Fußgänger und Radfahrer aus diesem Unterführungsbauwerk erfolgen, zu dem ist auf der Südseite der Gleisanlage eine Pkw-Verbindung aus der Troglage heraus zum P+R - Parkplatz und im weiteren Verlauf zur Raiffeisenstraße / Johannesstraße vorzusehen.

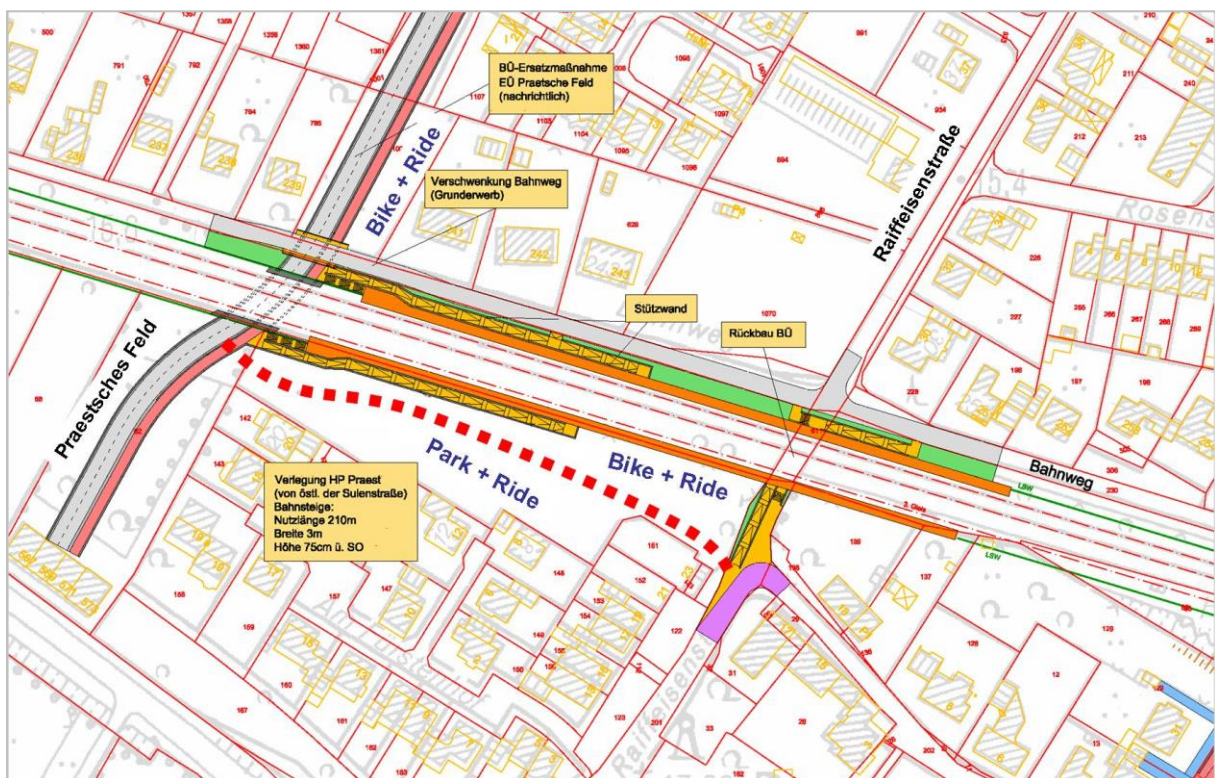

Die in der vorangegangenen Systemskizze dargestellte rot gepunktete Linie stellt eine Pkw-Verbindung dar. Diese verbindet die Straße Praestsches Feld aus der Troglage heraus mit dem Park + Ride - Parkplatz und im weiteren Verlauf mit der Raiffeisenstraße / Johannesstraße. Diese Verbindung dient der Verkehrssicherheit, durch sie entfallen die 2-maligen notwendigen Bundesstraßenquerungen (DTV 8044 Kfz/d) um, von Norden kommend, in den Dorfkern zu gelangen.