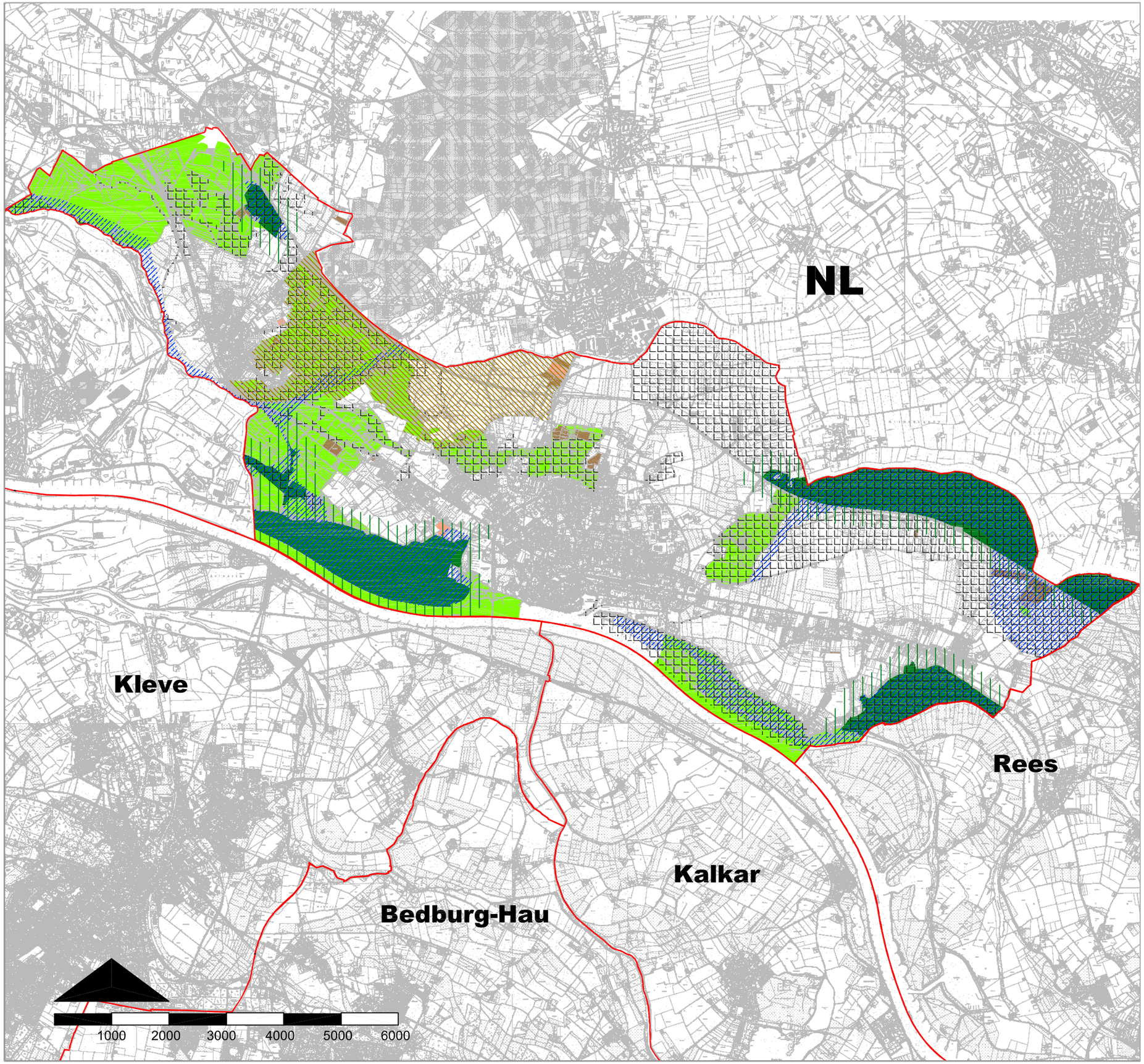

03

Natur und Landschaft
-Schutzgebiete national

- Naturschutzgebiete
- Pufferzone um Naturschutzgebiete: 300 m
- Landschaftsschutzgebiete
- Regionalplan :
  Bereiche für den Schutz der Natur (BSN)
- LANUV: schutzwürdige Biotope
- schützenswertes Landschaftsbild/
  wertvolle Kulturlandschaft: Umgebung Eltener Berg
- Stadt Emmerich am Rhein: Ausgleichsflächen
- Stadt Emmerich am Rhein: Ökokontoflächen

Stadt Emmerich am Rhein

Konzept zur Bestimmung von Konzentrationszonen für Windenergieanlagen in der Stadt Emmerich am Rhein

Stand:	14.05.2013	Bearbeitet:	Hardt / Bertram

AUFTRAGNEHMER:

StadtUmBau
Ingenieurgesellschaft mbH
Stadtentwicklung - Umweltplanung - Bauwesen
Architektur - Städtebau - Landschaftsplanung

Basilikastraße 10
D - 47623 Kevelaer
tel +49 (0)2832 / 97 29 29
fax +49 (0)2832 / 97 29 00
www.stadtumbau-gmbh.de